Vrijstaand Huis in Plötzkau OT Großwirschleben

45.000 €

06425 Sachsen-Anhalt - Plötzkau

Omschrijving

- Gedeeltelijk gemoderniseerde eengezinswoning te koop op een rustige locatie aan de rand van Großwirschleben - nabij Plötzkau
- Zeer mooie locatie met uitzicht op de Saale
- Kan gebruikt worden als vakantiehuis
- Het perceel bestaat uit 2 wooneenheden - zolderverbouwing voor beide eenheden is mogelijk
- De woning is gedeeltelijk onderkelderd
- 2 bijgebouwen met werkplaats en garage
- De woning kan worden uitgebreid met de aankoop van circa 490 m²
- Uitgebreid en hoogwaardig gerenoveerd in 2023-2024:
- Moderne verwarming - **warmtepomp**
- Ramen en voordeuren vervangen
- 1 badkamer met douche en 1 badkamer met ligbad
- Vloeren vervangen
- Binnenplaats betegeld
- Binnenpoort vervangen
- Energielabel wordt nog vastgesteld

Kontakt: Jack Ven +49 15679 41081 jack-ven@hotmail.com

Kontakt: Jack Ven +49 15679 41081 jack-ven@hotmail.com

Grundrissskizze Wohneinheit 2

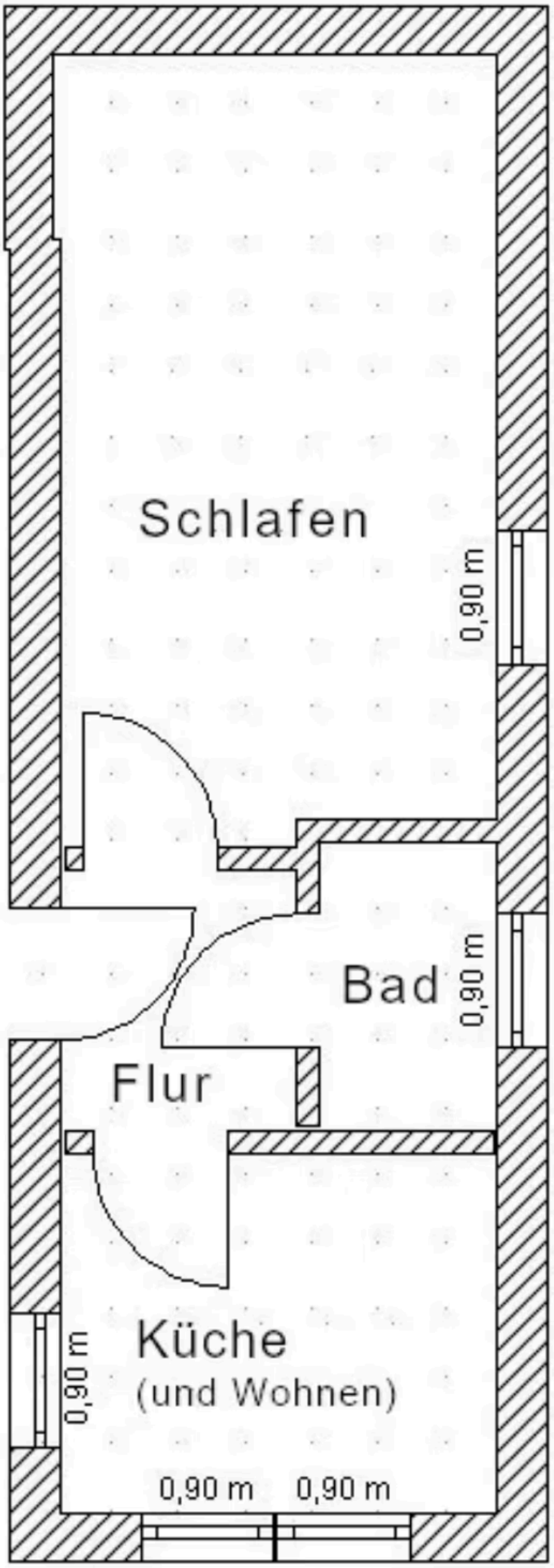

Kontakt: Jack Ven +49 15679 41081 jack-ven@hotmail.com

Grundrissskizze Wohneinheit 1

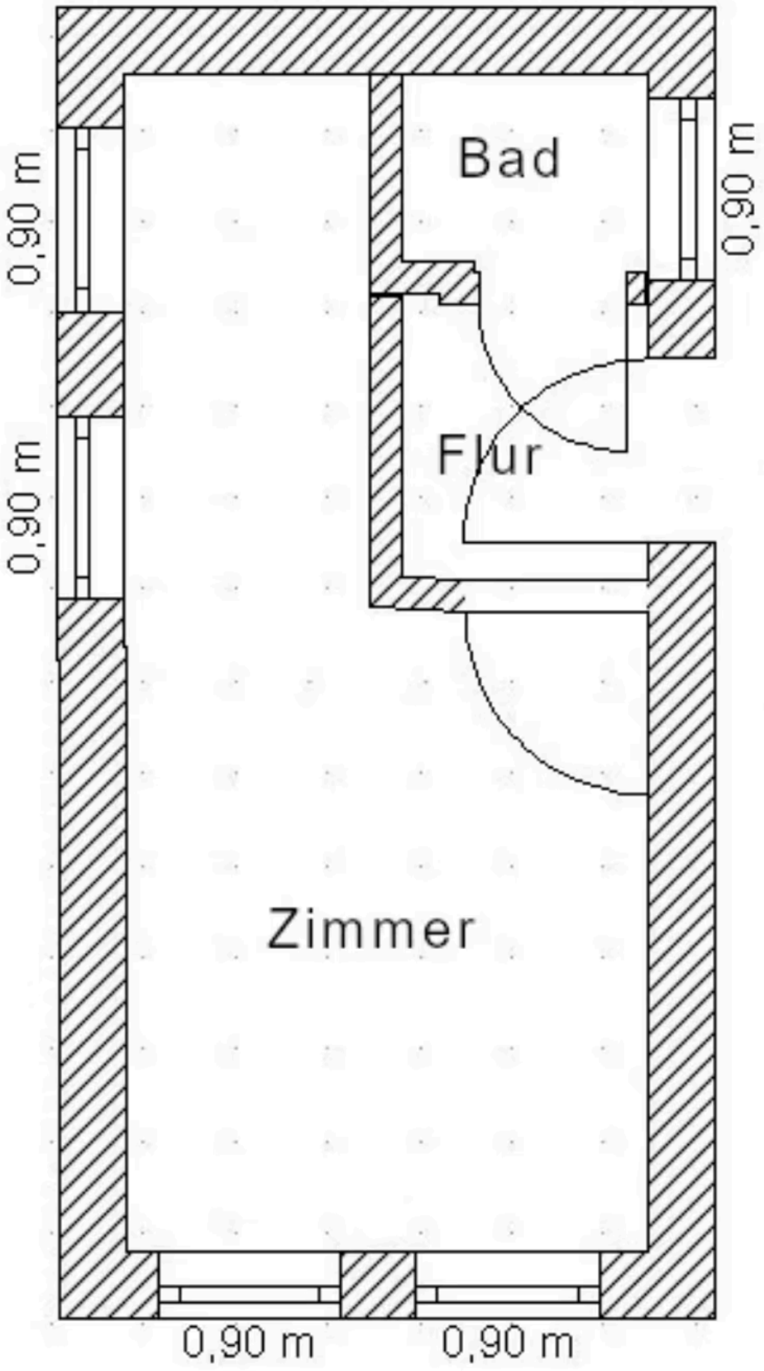

Kontakt: Jack Ven +49 15679 41081 jack-ven@hotmail.com

Kontakt: Jack Ven +49 15679 41081 jack-ven@hotmail.com

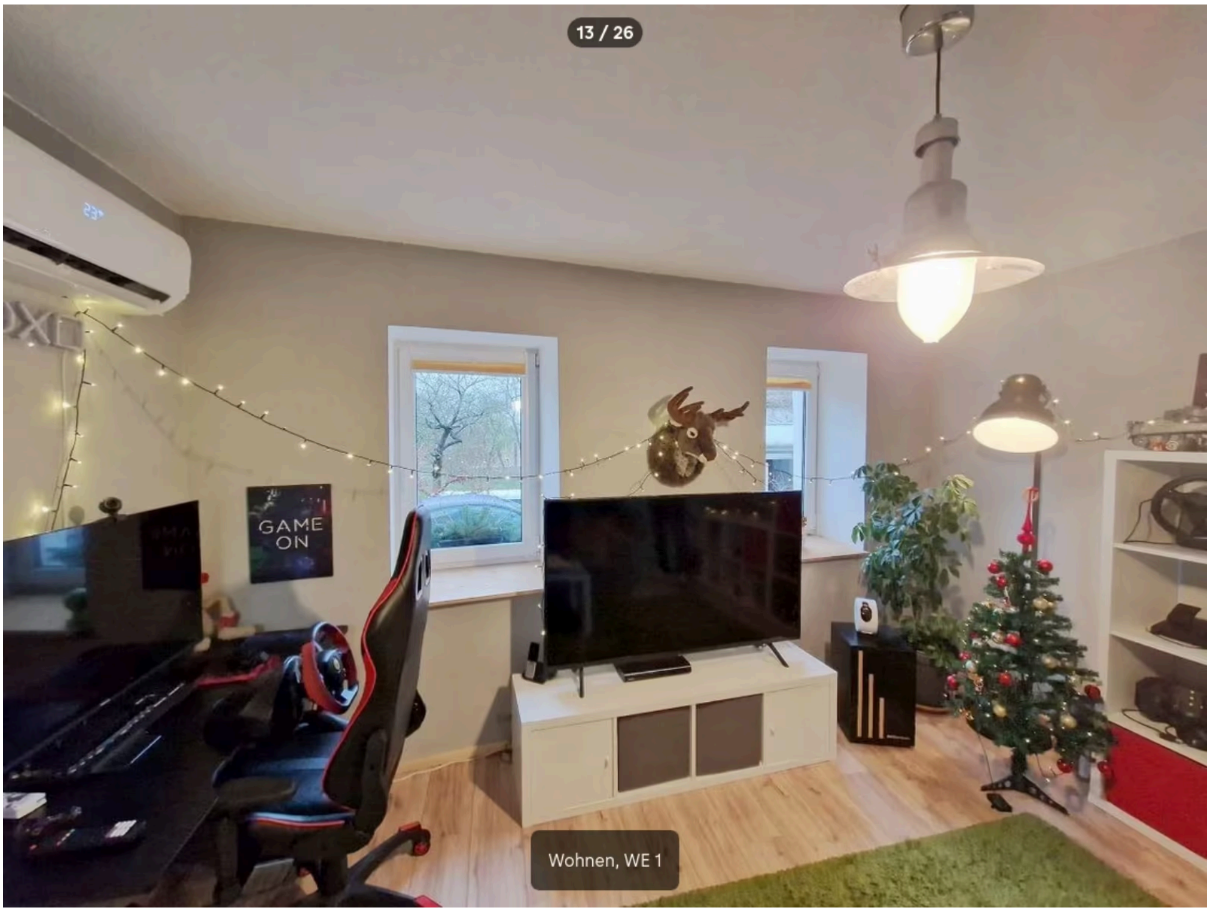

Kontakt: Jack Ven +49 15679 41081 jack-ven@hotmail.com

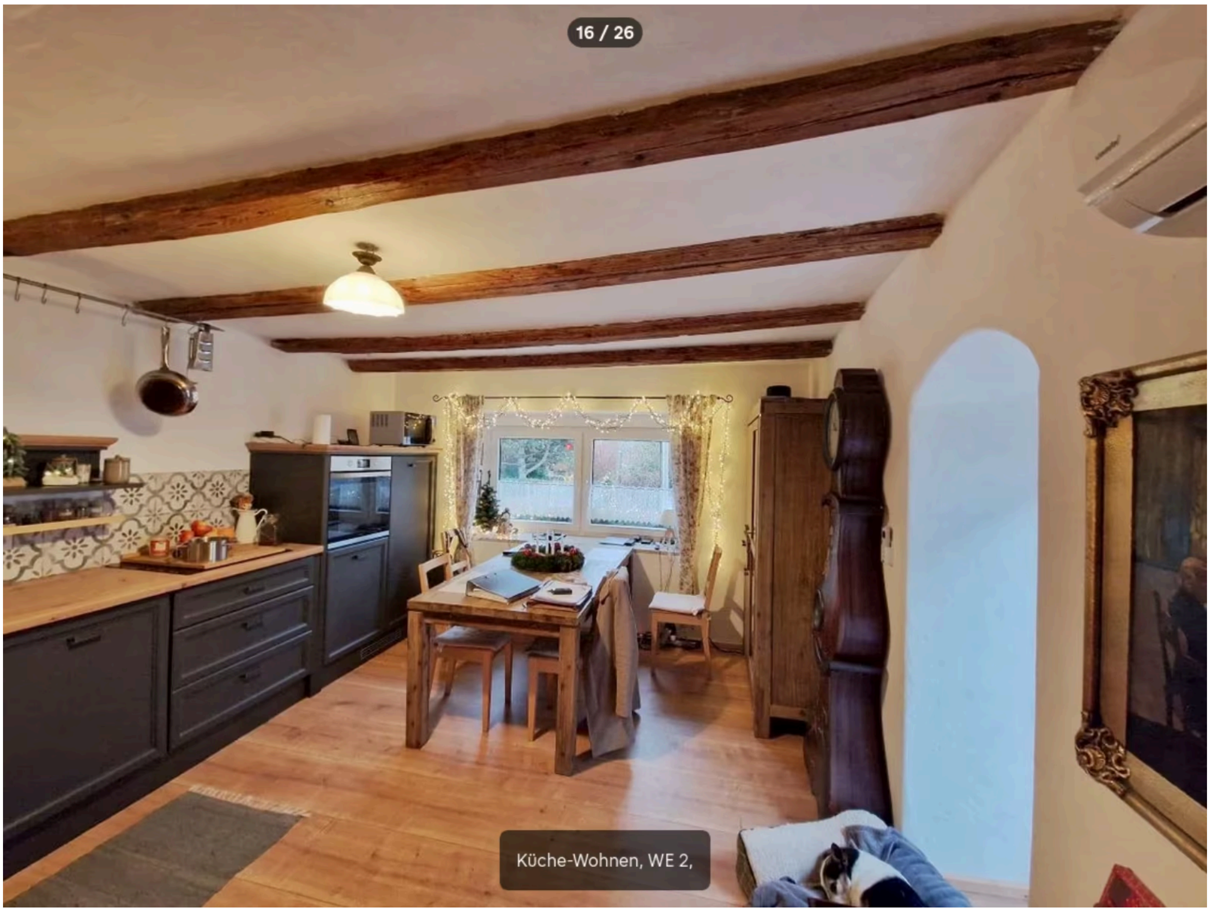

Kontakt: Jack Ven +49 15679 41081 jack-ven@hotmail.com

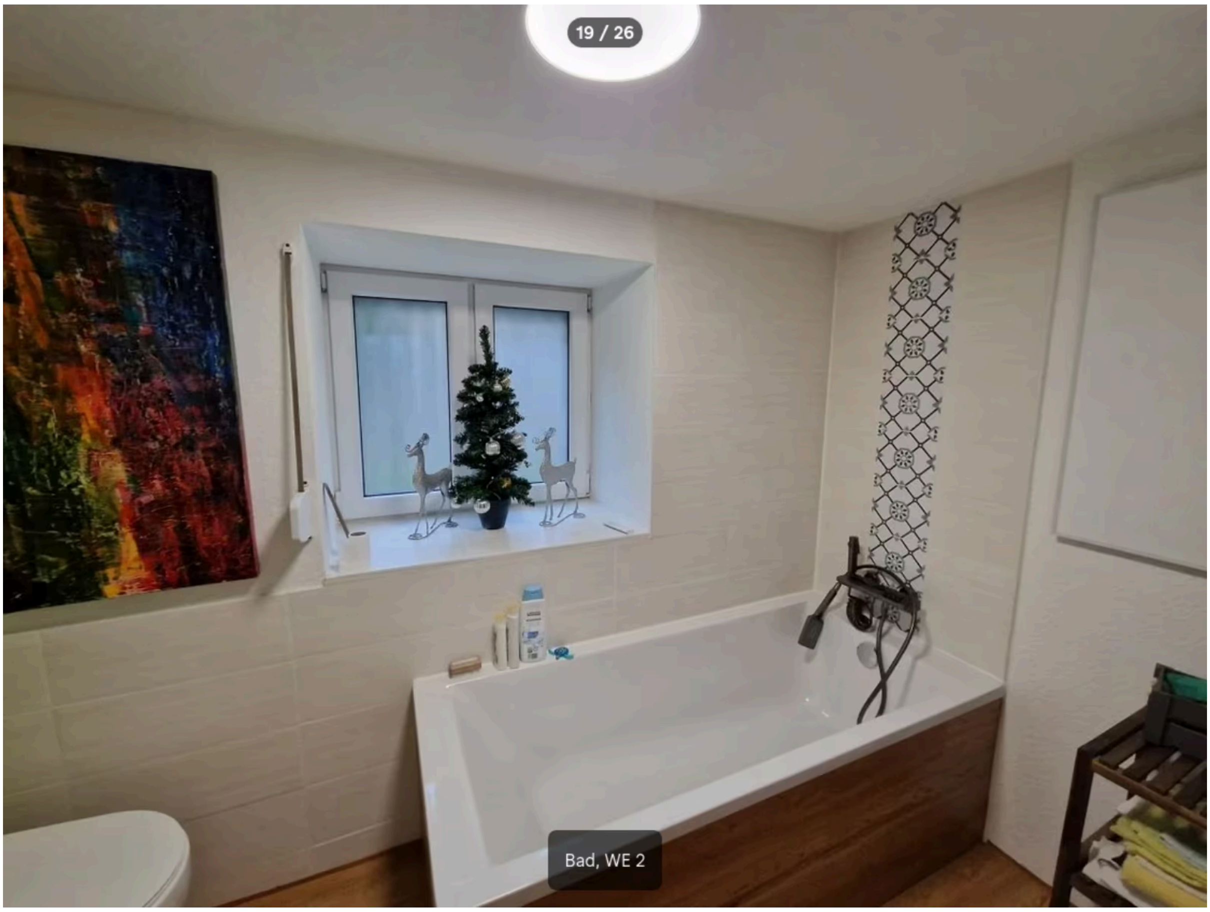

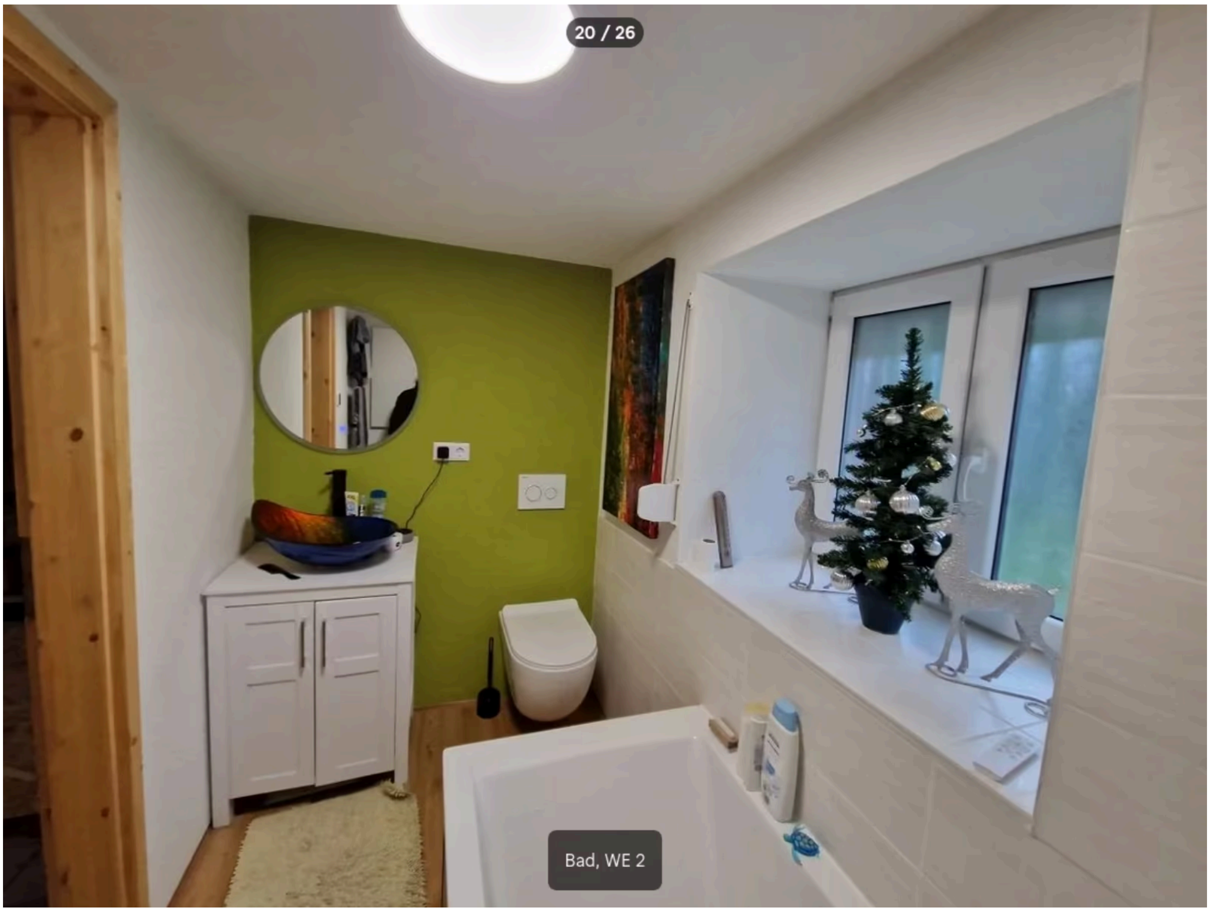

Kontakt: Jack Ven +49 15679 41081 jack-ven@hotmail.com